

SITUACIÓN. E 1:25000

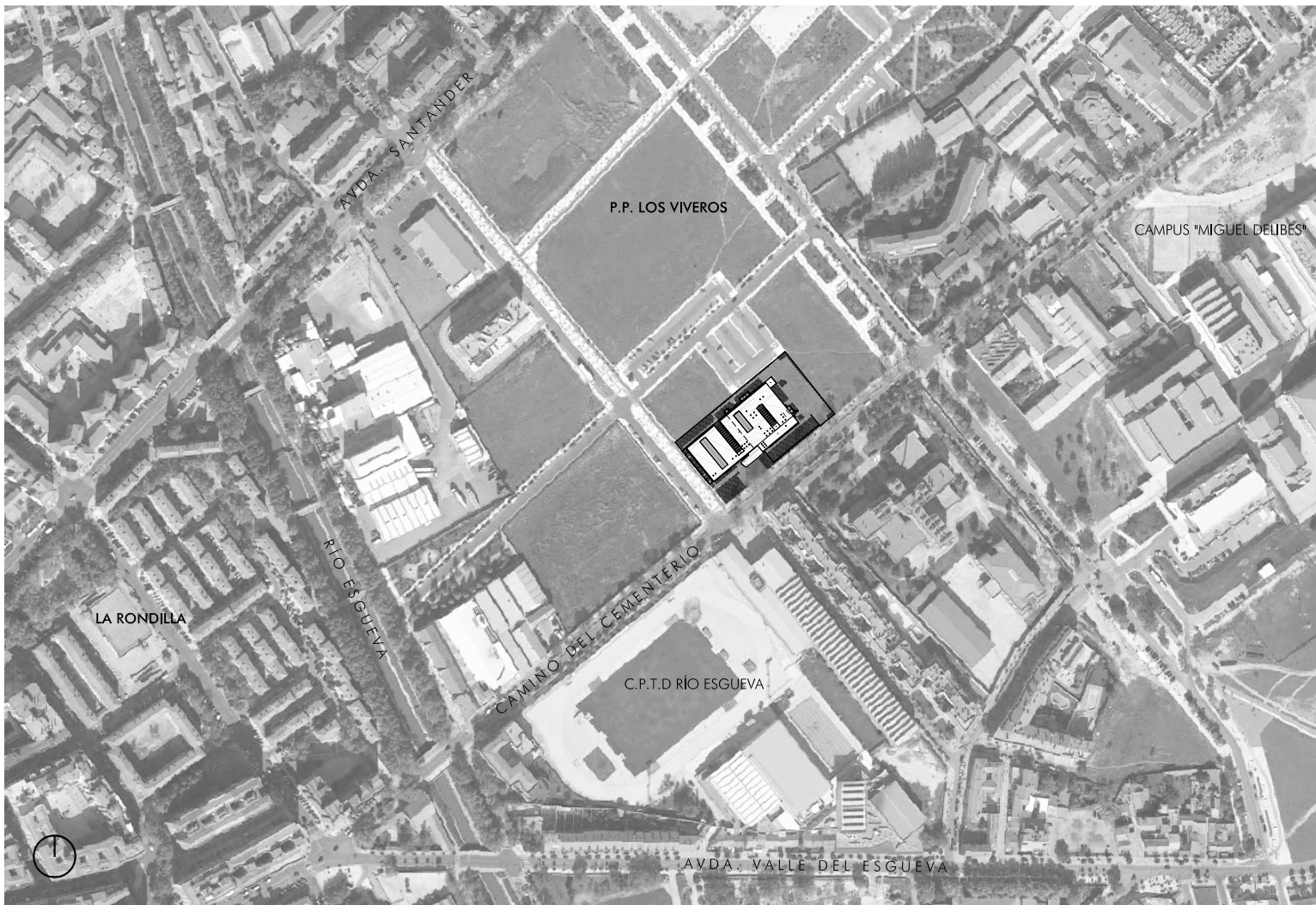

ORTOFOTO. E 1:5000

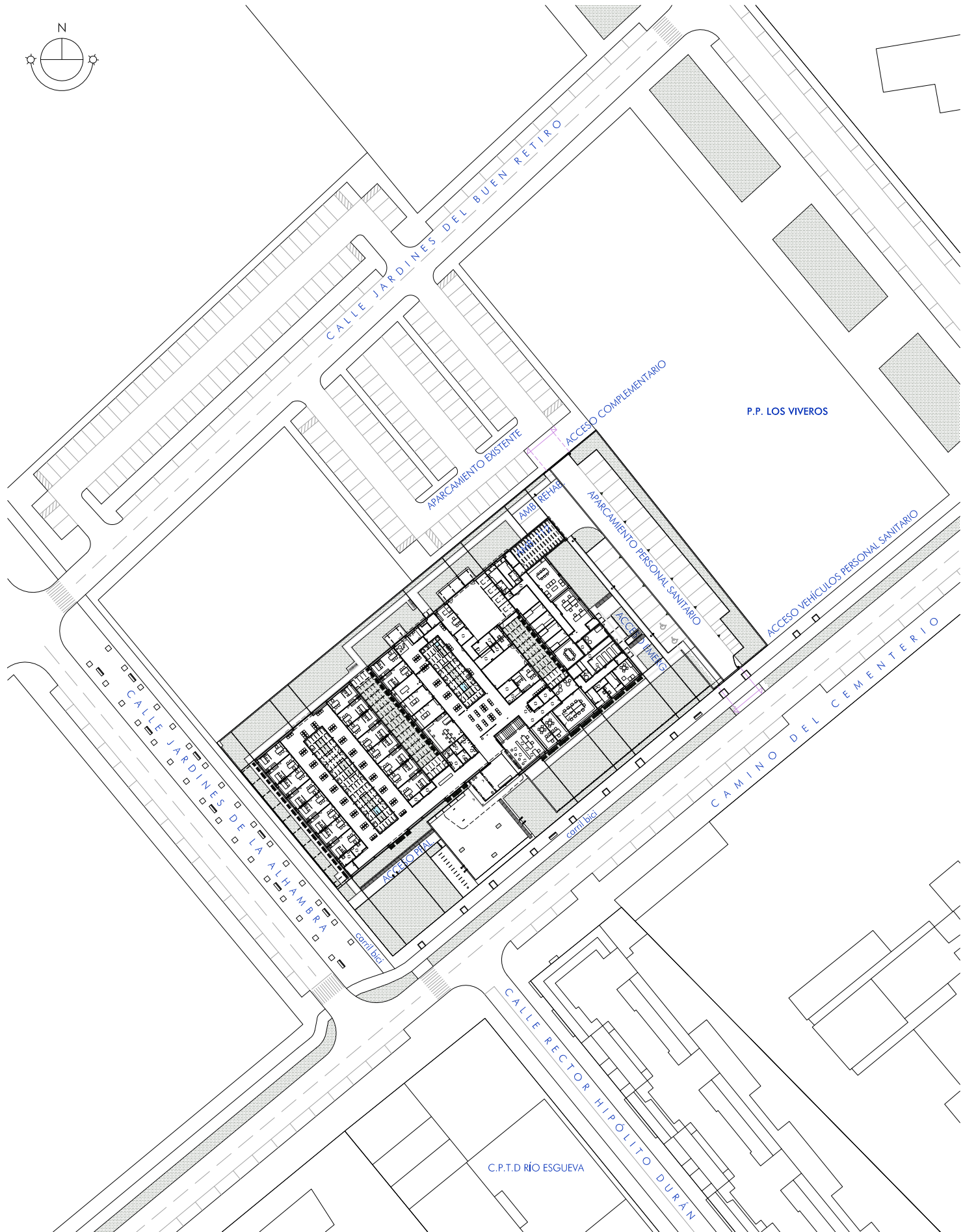

PARCELA. E 1:1000



GERENCIA REGIONAL DE SALUD. CONSEJERÍA DE SANIDAD. JUNTA DE CASTILLA Y LEÓN.
PROYECTO DE EJECUCIÓN CENTRO DE SALUD DE LA MAGDALENA, VALLADOLID.

SITUACIÓN. PARCELA. E 1:25000, 1:5000, 1:1000.

ARQUITECTO: GABRIEL GALLEGOS BORGES
 C/ JUAN DE JUNI, nº4, ENTR. B. 47006 Valladolid. TF: 983 340 695. e-mail gabrielgallegos@etsarinter.net

EXpte.: 009/2017